

PEGOGNAGA

DECIPATA CON LA CITTADINANZA

1° incontro

21 02 2026

15.30-17.00

Sala Civica,
Comune di Pegognaga

PERCORSO DI PROGETTAZIONE
PIAZZA
VITTORIO VENETO



ALMA MATER STUDIORUM
UNIVERSITÀ DI BOLOGNA



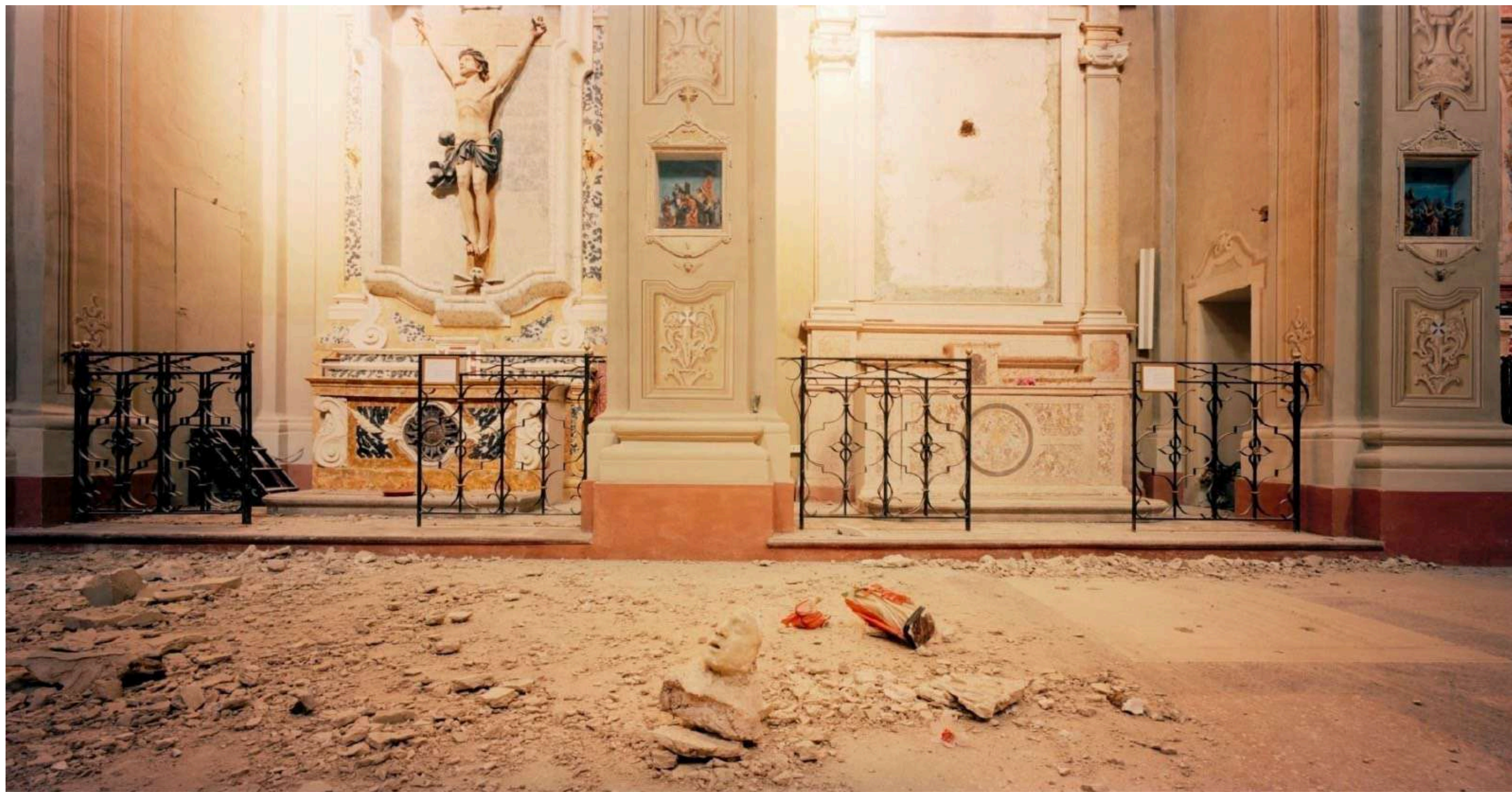



<
G124 Renzo Piano, Il
riparo, Parco XXII Aprile,
Modena, 2021.

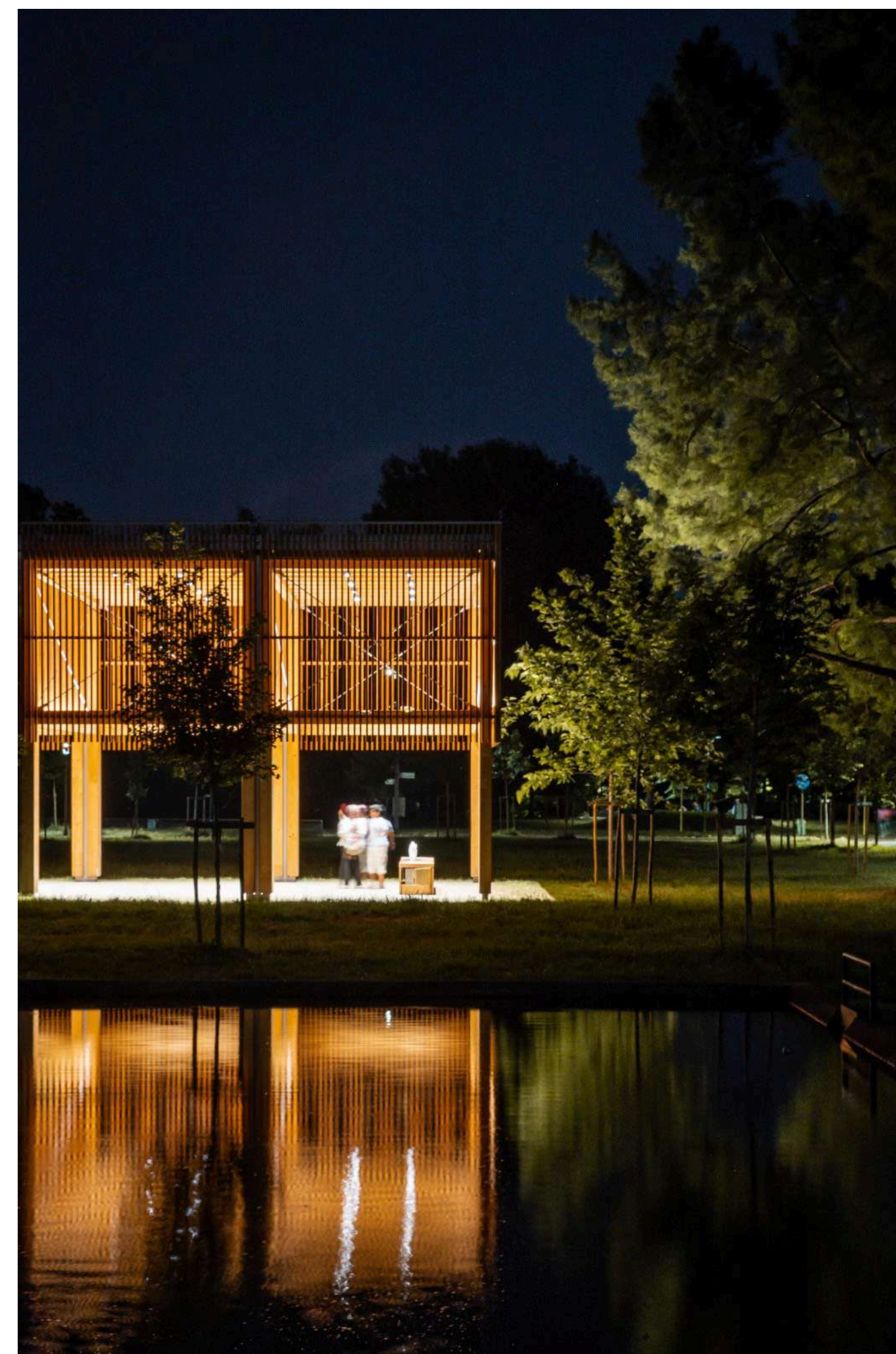



<
Shigeru Ban Architects,
Shelter for Hikers,
Modigliana (FC).





<
Gualtieri (RE).



<
Sassuolo (MO).

racconto storico



<
Piazza Mercato,
Pegognaga, anni '20.

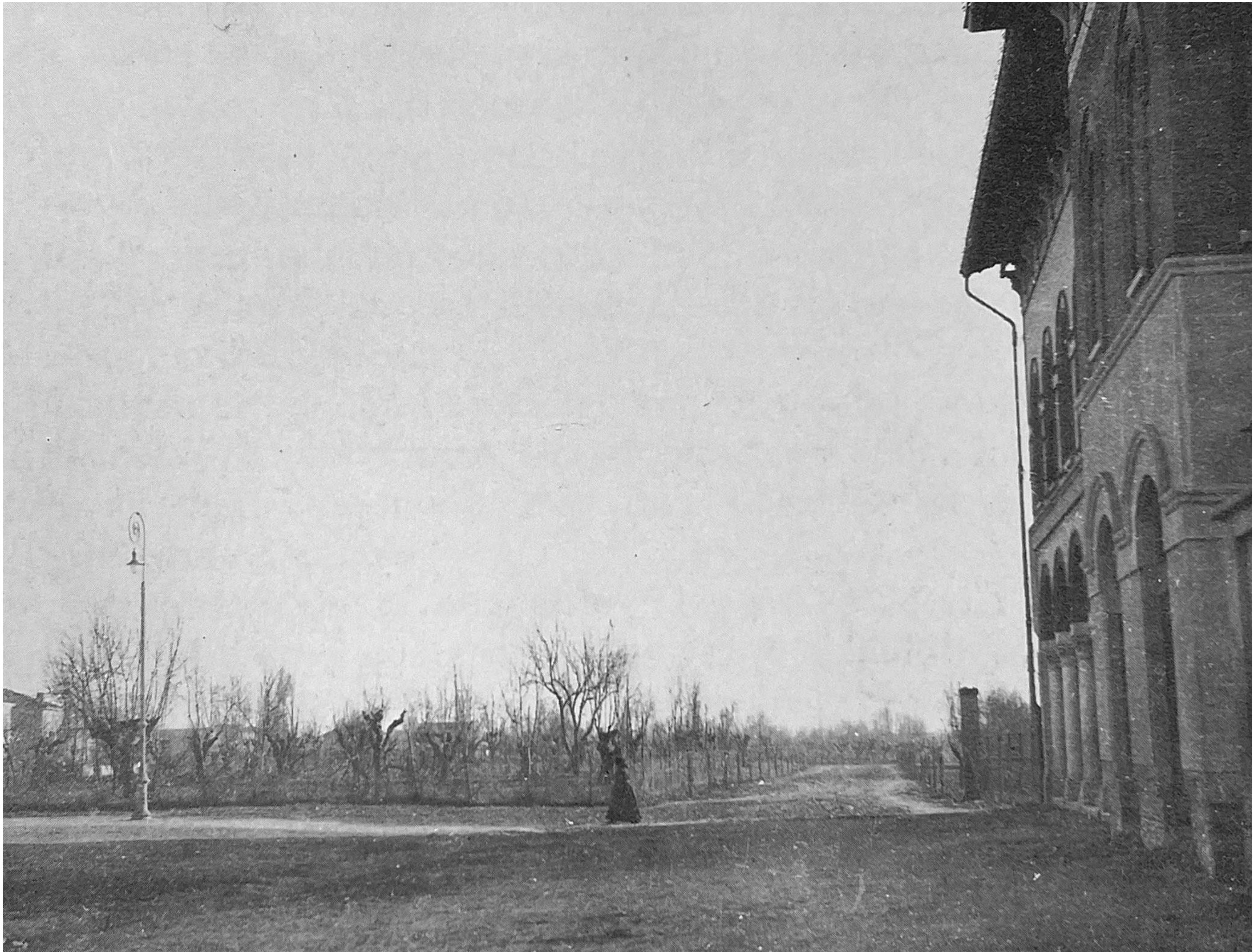

<
Piazza IV Novembre, ora
Vittorio Veneto,
Pegognaga, anni '20.



<
Teatro del Littorio in
costruzione, Pegognaga,
1926.

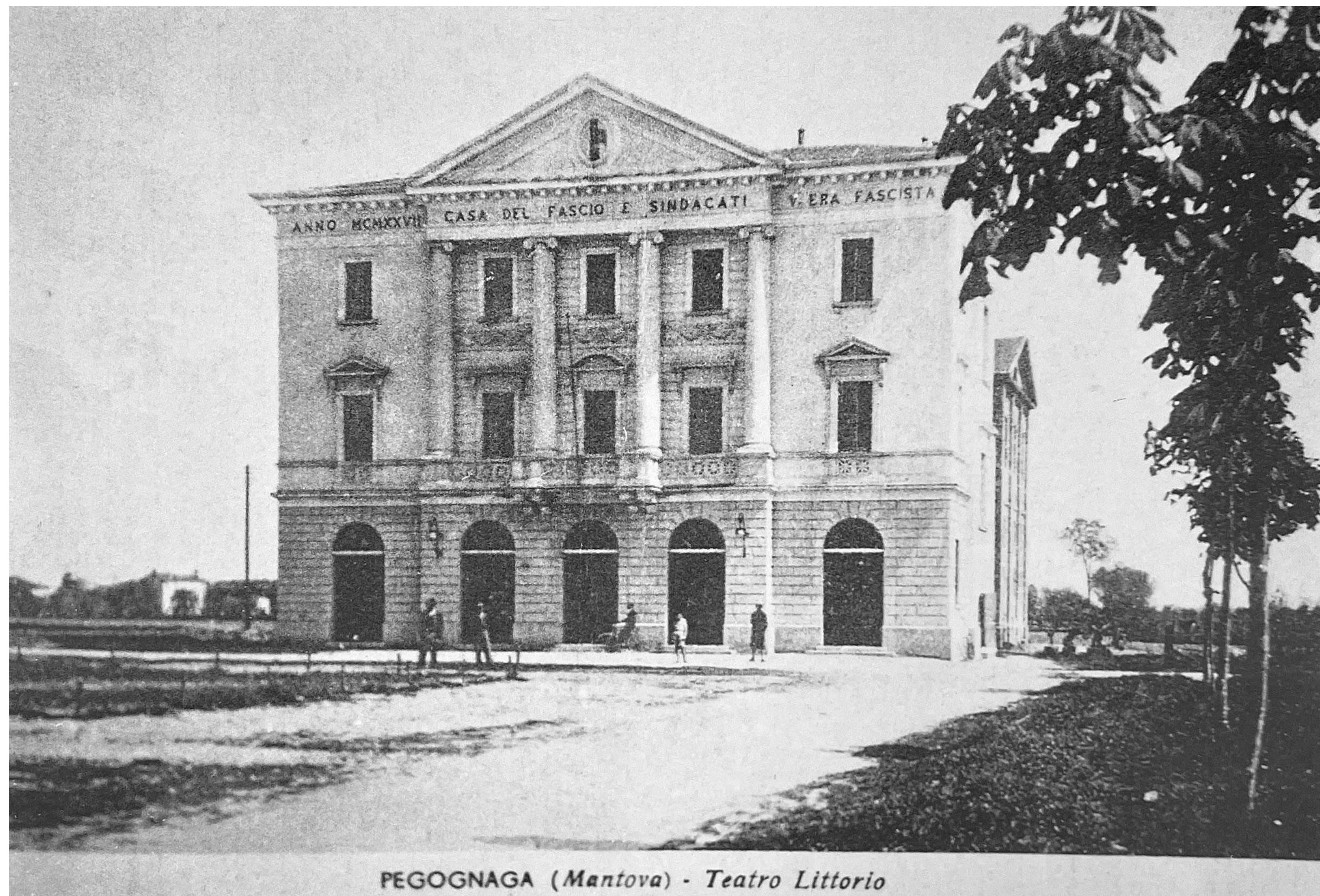

PEGOGNAGA (Mantova) - Teatro Littorio

<
Teatro del Littorio,
Pegognaga, anni '20.



<
Teatro nella neve,
Pegognaga, 1929.



<
Mercato dei buoi in Piazza
Vittorio Veneto,
Pegognaga, 1929.

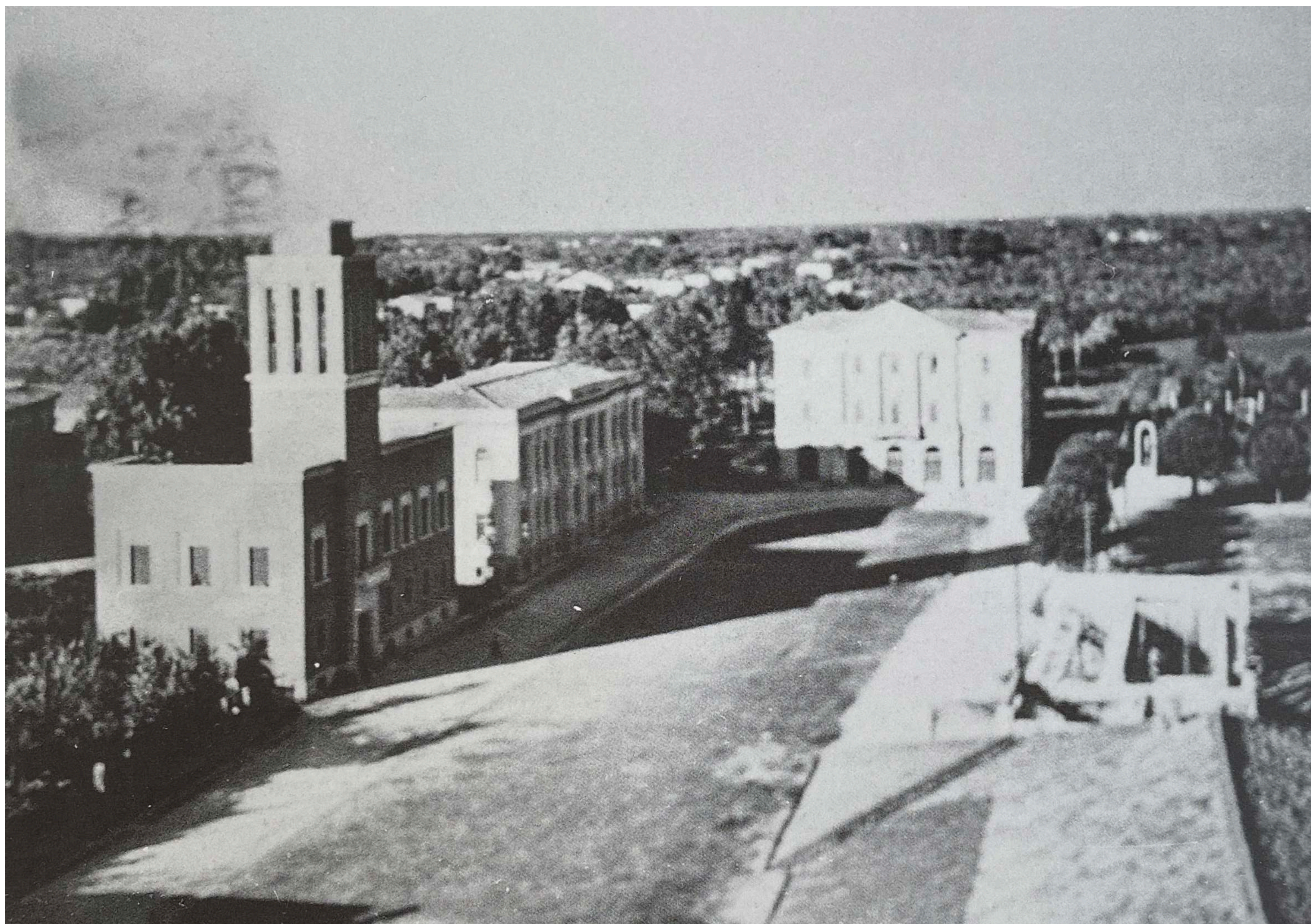

<
Piazza Vittorio Veneto,
Pegognaga, anni '40.



<
Giochi della Gioventù in
Piazza Vittorio Veneto,
Pegognaga, anni '60.



<
Piazza Vittorio Veneto,
Pegognaga, 2025.

calendario



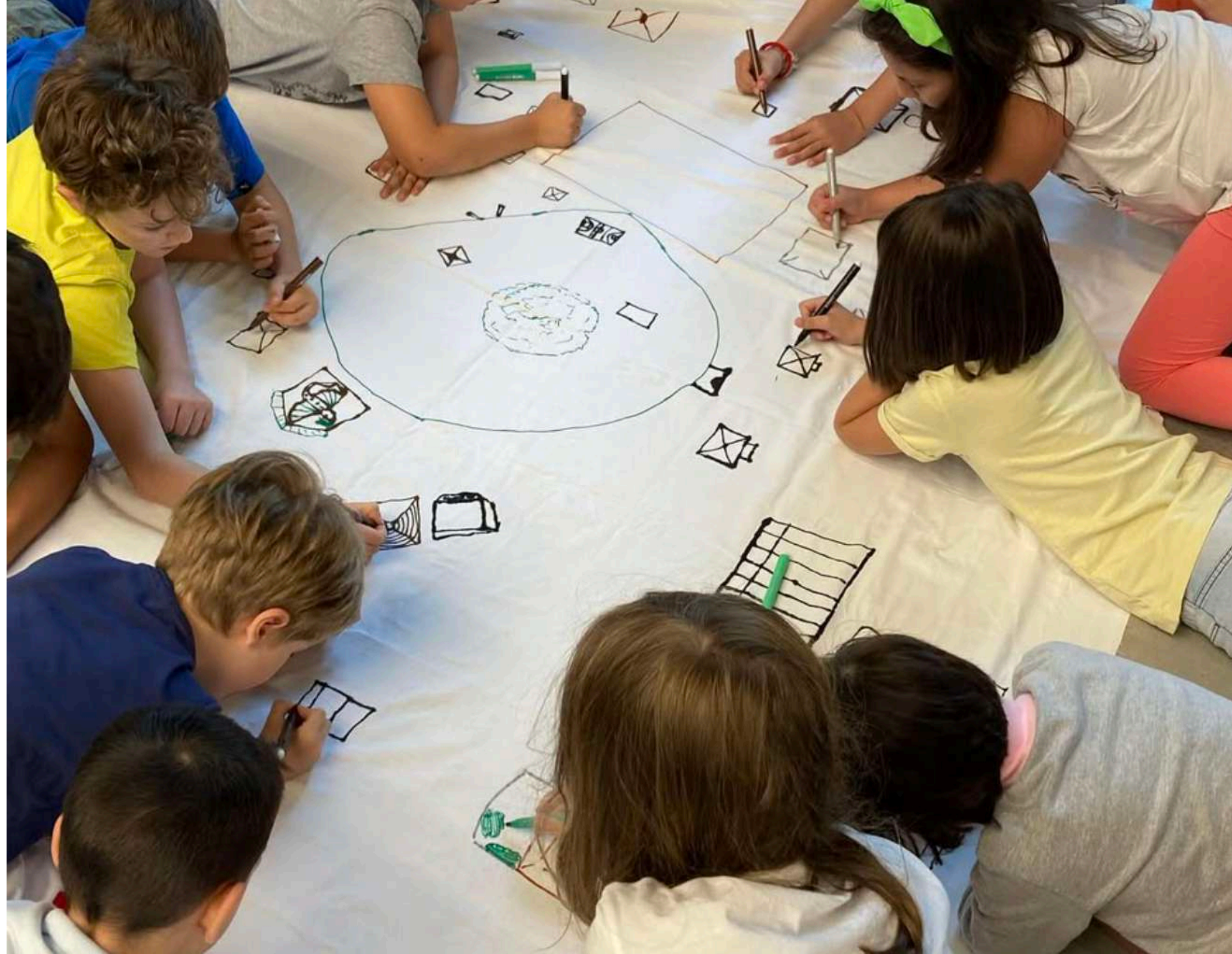



questionario

Insieme verso la riqualificazione di piazza Vittorio Veneto

Nel dicembre 2025 il Comune di Pegognaga ha affidato al Dipartimento di Architettura dell'Università di Bologna il progetto di riqualificazione di piazza Vittorio Veneto, oggi occupata dai moduli temporanei utilizzati per le attività scolastiche.

All'interno del progetto di ricerca "Laboratorio Emilia", il gruppo di lavoro dell'Università di Bologna si occupa da anni di rigenerazione degli spazi della pianura padana, con particolare attenzione al progetto degli spazi pubblici.

In accordo con l'Amministrazione comunale, abbiamo deciso di coinvolgere attivamente la cittadinanza nel processo progettuale, avviando un percorso di progettazione partecipativa. Il percorso si articolerà in più incontri, durante i quali i cittadini, affiancati da tutor dell'Università, potranno contribuire al progetto condividendo esigenze, segnalando criticità, proponendo idee e nuovi temi di lavoro.

Questo questionario rappresenta il primo passo di questo percorso. Per noi è uno strumento fondamentale per comprendere meglio le necessità del territorio, i temi più sentiti dalla popolazione e il livello di interesse verso le attività che stiamo organizzando, così da renderle il più possibile efficaci.

La compilazione è anonima, intuitiva e richiede circa 10 minuti. Il questionario è disponibile fino al 31 marzo 2025. Presso il Centro Culturale "Livia Bottardi Milani" è inoltre possibile compilare la versione cartacea, che verrà raccolta entro la stessa data. La maggior parte delle domande prevede risposte multiple (per nulla, poco, abbastanza, molto). Alcune domande, facoltative, permettono anche di lasciare commenti o suggerimenti diretti ai progettisti.

Grazie per il tempo che ci dedicherai e per il tuo contributo! Buona compilazione!

* Obbligatoria

Alcune informazioni su di te

1. Genere *

- ☐ Maschile
- ☐ Femminile
- ☐ Altro

2. Fascia d'età *

- ☐ 14-18 anni
- ☐ 19-30 anni
- ☐ 31-50 anni
- ☐ 51-64 anni
- ☐ 65-80 anni
- ☐ >80 anni

3. Tipo di attività *

- ☐ Studente/ssa
- ☐ Lavoratore/trice dipendente
- ☐ Libero/a professionista-autonomo/a
- ☐ Disoccupato/a
- ☐ Pensionato/a
- ☐ Altro

4. Se vuoi, specifica il tuo lavoro.

5. Dove abiti? *

- ☐ Nel territorio comunale di Pegognaga
- ☐ Fuori dal territorio comunale di Pegognaga

6. Se vivi fuori dal territorio comunale di Pegognaga, indica il tuo Comune di residenza.

7. Eri a conoscenza del progetto di riqualificazione di piazza Vittorio Veneto? *

☐ Si

☐ No

La vita quotidiana

8. Quale mezzo utilizzi maggiormente per spostarti a Pegognaga? *

☐ Macchina

☐ Bici

☐ Piedi

☐ Altro

9. Quanto frequenti gli spazi pubblici di Pegognaga? *

☐ Per nulla

☐ Poco

☐ Abbastanza

☐ Molto

10. Quanto frequenti le aree verdi ed i parchi intorno a piazza Vittorio Veneto (Parco Florida, parco all'angolo con via Verdi, campo sportivo Ferrari)? *

- ☐ Per nulla
- ☐ Poco
- ☐ Abbastanza
- ☐ Molto

11. Quanto frequenti gli spazi culturali intorno piazza Vittorio Veneto (centro culturale, biblioteca, teatro momentaneamente in altra sede)? *

- ☐ Per nulla
- ☐ Poco
- ☐ Abbastanza
- ☐ Molto

12. Quanto frequenti le attività commerciali intorno piazza Vittorio Veneto (negozi, bar, ...)? *

☐ Per nulla

☐ Poco

☐ Abbastanza

☐ Molto

La memoria storica

13. Prima dell'installazione dei moduli scolastici, quanto era di tuo gradimento piazza Vittorio Veneto?

- ☐ Per nulla
- ☐ Poco
- ☐ Abbastanza
- ☐ Molto
- ☐ Non ricordo

14. Prima dell'installazione dei moduli scolastici, quanto frequentavi piazza Vittorio Veneto?

- ☐ Per nulla
- ☐ Poco
- ☐ Abbastanza
- ☐ Molto
- ☐ Non ricordo

14.  Per nulla

15. Prima dell'installazione dei moduli scolastici, quanto frequentavi le aree verdi ed i parchi intorno piazza Vittorio Veneto (Parco Florida, parco all'angolo con via Verdi, campo sportivo Ferrari)?

☐ Per nulla

☐ Poco

☐ Abbastanza

☐ Molto

☐ Non ricordo

16. Prima dell'installazione dei moduli scolastici, quanto frequentavi gli spazi culturali intorno piazza Vittorio Veneto (centro culturale, biblioteca, teatro)? *

- ☐ Per nulla
- ☐ Poco
- ☐ Abbastanza
- ☐ Molto
- ☐ Non ricordo

17. Prima dell'installazione dei moduli scolastici, quanto frequentavi le attività commerciali intorno piazza Vittorio Veneto (negozi, bar, ...)? *

- ☐ Per nulla
- ☐ Poco
- ☐ Abbastanza
- ☐ Molto
- ☐ Non ricordo

18. Se vuoi, lascia un commento su come ricordi piazza Vittorio Veneto prima dell'installazione dei moduli scolastici.

Temi progettuali

19. Qual è, secondo te, il punto di forza di Pegognaga? *

- ☐ Vivacità del tessuto socio-economico e del commercio
- ☐ Valorizzazione delle memorie storiche e dell'identità culturale
- ☐ Qualità del paesaggio e dell'ambiente
- ☐ Qualità dello spazio pubblico e dell'ambiente urbano
- ☐ Qualità dell'offerta culturale
- ☐ Altro

20. Qual è, secondo te, il punto di debolezza di Pegognaga? *

- ☐ Scarsa vivacità del tessuto socio-economico e del commercio
- ☐ Scarsa valorizzazione delle memorie storiche e dell'identità culturale
- ☐ Scarsa qualità del paesaggio e dell'ambiente
- ☐ Scarsa qualità dello spazio pubblico e dell'ambiente urbano
- ☐ Scarsa qualità dell'offerta culturale
- ☐ Altro

21. Nell'immaginare la nuova piazza Vittorio Veneto, ordina dal più importante al meno importante i temi su cui lavorare. *

Memoria storica e carattere identitario

Aree verdi

Mobilità e pedonalizzazione

Spazi dedicati a bambini e ragazzi

Illuminazione e ombreggiamento

22. Se vuoi, lascia una nota o un commento sulle tematiche che pensi debbano essere affrontate nella progettazione di piazza Vittorio Veneto.

Partecipazione

23. Saresti disponibile a prendere parte attivamente ad un percorso di progettazione partecipativa sulla riqualificazione di piazza Vittorio Veneto (partecipare a incontri e tavoli di lavoro)? *

☐ Sì

☐ No

Questo contenuto non è stato creato né approvato da Microsoft. I dati che invii verranno recapitati al proprietario del modulo.

 Microsoft Forms



<https://forms.cloud.microsoft/e/AYASVCtMV3?origin=lprLink>